

## ethos Data Management System 2.3

### Die neue Generation eDMS: effektiv und wirtschaftlich

Heutzutage ist es schwieriger denn je, den Überblick über seine Dokumente zu behalten. Nur wer sich im Wettbewerb um die Gunst des Kunden durch einen hervorragenden Kundenservice und eine effektive und wirtschaftliche Dokumentenorganisation hervorhebt, wird langfristig Erfolg haben.

Unabhängig von der Unternehmensgröße gewinnt daher ein strukturiertes, professionelles Datenmanagement immer mehr an Bedeutung. Einfache Papierordner, in denen man die Dokumente abheftet, sind dafür nicht mehr ausreichend. Gefragt sind effiziente, IT-gestützte Werkzeuge, die die gesamte Kommunikation und Interaktion mit dem Kunden sicher und nachhaltig unterstützen. Viele der bisher am Markt erhältlichen Lösungen entsprechen nicht den Vorstellungen des Anwenders bzw. wirken durch Ihre Komplexität und hohen Implementierungskosten abschreckend.

Mit dem ethos Data Management System(eDMS) profitieren alle Unternehmen von einer neuen Generation von Technologien und Funktionen zum einfachen Organisieren und Verwalten von Daten. Das eDMS ist leicht an spezifische Anforderungen und Ihren Vorstellungen anpassbar.

Die intuitive Arbeitsumgebung sorgt bei den Mitarbeiteten für eine kurze Einarbeitung, rasche Akzeptanz und hohe Effektivität.

### eDMS umfasst:

- Verwaltung von Kontaktdaten
- Organisation und Verwaltung von Daten und Dokumenten
- Leistungsfähige IT-Werkzeuge für das komfortable Hinzufügen von Daten und Dokumenten
- Integrierte Sicherung der Daten und Dokumente

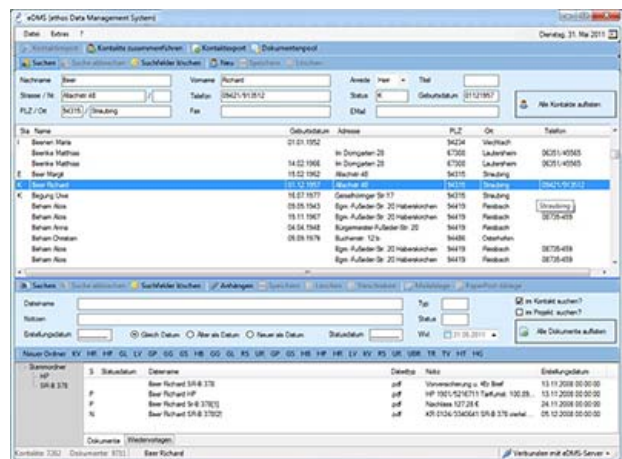

### Jetzt die Vorteile erkennen und mehr Erfahren!

Rufen Sie uns an unter Telefon: +49(0)9421 / 785 310

Oder schreiben Sie uns ganz einfach eine E-Mail an: [info@ethos-online.de](mailto:info@ethos-online.de)

## Systemvoraussetzungen

<b>Prozessor:</b>	600 MHz oder höher (1GHz oder höher empfohlen)
<b>Betriebssystem:</b>	Windows Server 2008, Windows Server 2003, Windows 7, Windows Vista, Windows XP
<b>Arbeitsspeicher:</b>	512 MB (1GB oder mehr empfohlen)
<b>Festplatte:</b>	400 MB freier Festplattenspeicher für vollständige Installation
<b>Anzeige:</b>	Monitor mit Super VGA-Auflösung(1024x768) oder besser
<b>Weitere Anforderungen:</b>	.NET-Framework 3.5

**Jetzt die Vorteile erkennen und mehr Erfahren!**

Rufen Sie uns an unter Telefon: +49(0)9421 / 785 310

Oder schreiben Sie uns ganz einfach eine E-Mail an: [info@ethos-online.de](mailto:info@ethos-online.de)

## Preisliste

	<b>Preis pro Lizenz*</b>
<b>Einfache Lizenzierung</b>	
eDMS Server Lizenz inkl. Client Lizenz	535,50 €
eDMS Client Lizenz (zusätzliche Lizenz für weitere Arbeitsplätze)	71,40 €
<b>Raten Lizenzierung</b>	
eDMS Server Lizenz inkl. Client Lizenz (36 Monatsraten) á	16,50 €
eDMS Client Lizenz (36 Monatsraten) á	2,28 €

\*Alle Preise verstehen sich als Bruttopreise inkl. der gesetzlichen Mehrwertsteuer(19%).

### Kostenbeispiel:

Bei einem Unternehmen mit 2 Arbeitsplätzen würden bei der „Einfachen Lizenzierung“ folgende Kosten anfallen:

Pos.	Menge	EH	Bezeichnung	Einzelpreis	Gesamtpreis
1	1	Lz	eDMS Server Lizenz inkl. Client Lizenz	535,50 €	535,50 €
2	2	Lz	eDMS Client Lizenz	71,40 €	71,40 €
3	2	Std	Installation durch ethos (ca. 2 Stunden, inkl. kurzer Einweisung)	83,30 €	166,60 €
<b>Summe:</b>					<b>773,50 €</b>

**Gerne beraten wir Sie und erstellen Ihnen ein individuelles Angebot.**

**Jetzt die Vorteile erkennen und mehr Erfahren!**

Rufen Sie uns an unter Telefon: +49(0)9421 / 785 310

Oder schreiben Sie uns ganz einfach eine E-Mail an: [info@ethos-online.de](mailto:info@ethos-online.de)

## Kontakt

ethos Softwaresolutions GmbH  
Europaring 4  
94315 Straubing

Tel.: +49 (0)9421 785 – 310  
Fax: +49 (0)9421 785 – 315

[info@ethos-online.de](mailto:info@ethos-online.de)  
[www.ethos-online.de](http://www.ethos-online.de)

**Jetzt die Vorteile erkennen und mehr Erfahren!**

Rufen Sie uns an unter Telefon: +49(0)9421 / 785 310

Oder schreiben Sie uns ganz einfach eine E-Mail an: [info@ethos-online.de](mailto:info@ethos-online.de)